

BURSA-H22-d-05-d

BURSA-H22-d-05-a

BURSA İLİ, KESTEL İLÇESİ,
KALE MAHALLESİ, 119 ADA, 4 NOLU PARSELE AİT
1/5000 ÖLÇEKLİ NAZIM İMAR PLANI DEĞİŞİKLİĞİ ASKI İTİRAZI İLE
ESENTEPE MAHALLESİ 218 ADA 32 NOLU PARSELE AİT;
1/5000 ÖLÇEKLİ KESTEL NAZIM İMAR PLANI DEĞİŞİKLİĞİ

H22D-05D H22D-05C

ÖLÇEK: 1 / 5000

KENTTASARIM
ŞEHİR PLANLAMA MÜHÜRÜSÜZ MİMARLIK
İNŞAAT TURİZM SANAYİ KURUMU LTD. ŞTİ.
Uluyol Cd. Şişli İşletim Plaza No: 28 K.3 D.304
Tut: 0224 252 85 70 71 Osmangazi / BURSA
Uhdag V.D. 544 044 5391 Tel. Sic. No: 55719

Sayın TEMEL
A. Grubu
Şehir ve Bölge Plancısı
Oda Sic. No: 1959
Dip. No: 17823-Y.O.

Dosya No: Bursa Büyükşehir Belediye Meclis'inin
PIN: Tarih ve Sayılı Kararı ile
onaylanmıştır.

Alınur AKTAŞ
Büyükşehir Belediye Başkanı

GÖSTERİM

----- PLAN DEĞİŞİKLİĞİ ONAMA SINIRI

TURİZM ALANI

PARK VE YEŞİL ALAN

K

1/5000

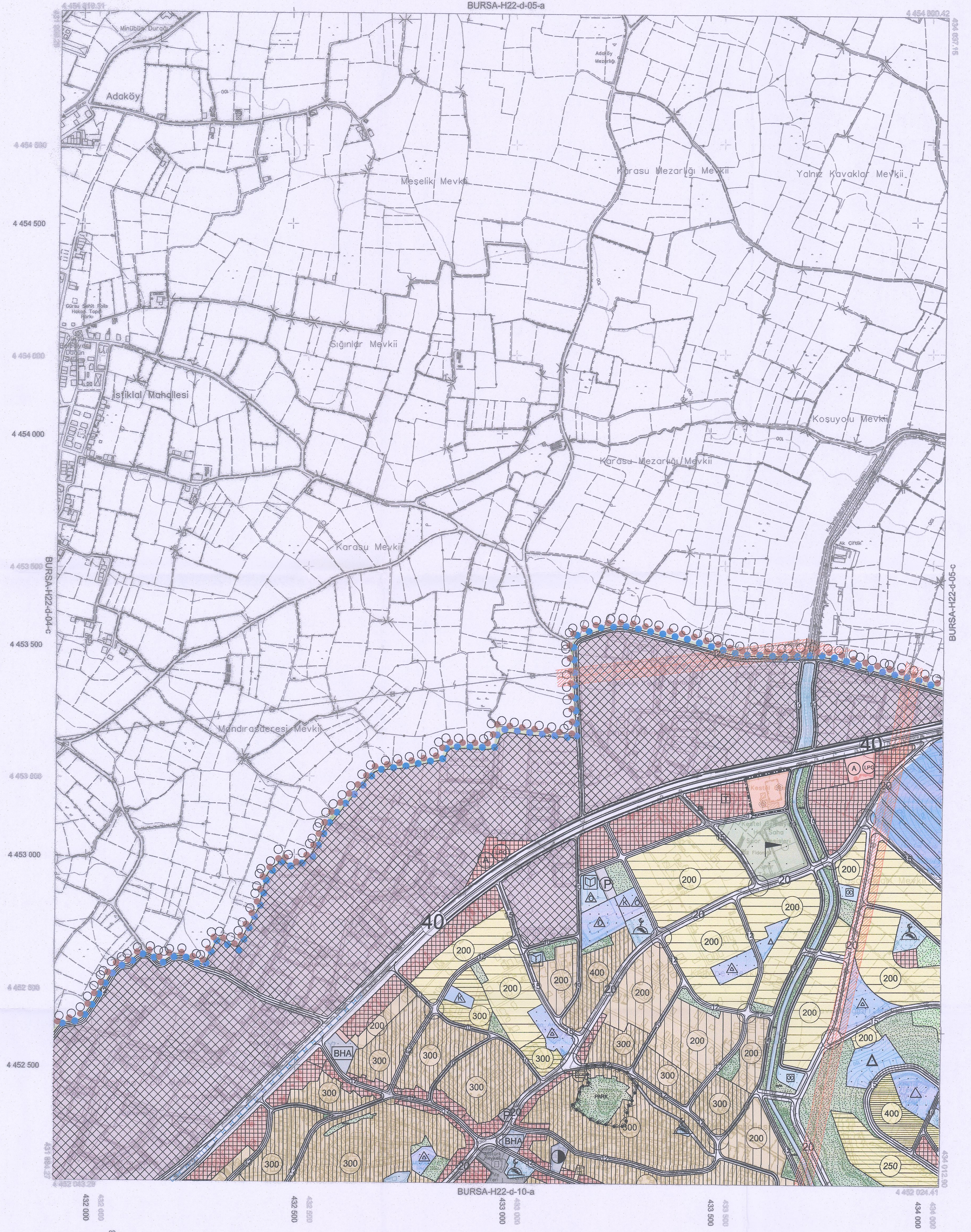

1:5000

BURSA-H22-d-10-a

432 000 433 000 434 000 435 000 436 000 437 000 438 000 439 000 440 000 441 000 442 000 443 000 444 000 445 000 446 000 447 000 448 000 449 000 450 000 451 000 452 000 453 000 454 000 455 000 456 000 457 000 458 000 459 000 460 000 461 000 462 000 463 000 464 000 465 000 466 000 467 000 468 000 469 000 470 000 471 000 472 000 473 000 474 000 475 000 476 000 477 000 478 000 479 000 480 000 481 000 482 000 483 000 484 000 485 000 486 000 487 000 488 000 489 000 490 000 491 000 492 000 493 000 494 000 495 000 496 000 497 000 498 000 499 000 500 000

01 02 03 04 05 06 07 08 09 10 11 12 13 14 15 16 17 18 19 20 21 22 23 24 25 26 27 28 29 30 31 32 33 34 35 36 37 38 39 40 41 42 43 44 45 46 47 48 49 50 51 52 53 54 55 56 57 58 59 60 61 62 63 64 65 66 67 68 69 70 71 72 73 74 75 76 77 78 79 80 81 82 83 84 85 86 87 88 89 90 91 92 93 94 95 96 97 98 99 100

ED-50 KOORDİNAT SİSTEMİ

ED-50 den ITRF 90' ye Dönüşüm için:

ITRF 90' dan ED-50' ye Dönüşüm için:

YÜKLENİCİ FIRMA

Mercioğlu Müh. Müh. A.Ş.

KONTROL

İNCELEME

Büyükşehir Belediye Başkanı